Exklusiv Wohnen im Skigebiet

„Amethyst, Granat und Bergkristall“:
drei exklusive Lofts direkt im Mountain View
an der Bergstation auf 1.760m und mitten im Skigebiet!

Buchungsbedingungen unter www.hochzillertal.com abrufbar – es gilt österreichisches Recht– Änderungen vorbehalten: Stand 25.04.2023

ski-optimal.at
HOCH ZILLERTAL
KALTENBACH

Preisliste Winter 2023-2024

MOUNTAIN VIEW LOFTS **Preise pro Person und Nacht**	**Saisonzeiten A** **07.12.2023 – 23.12.2023** **06.04.2024 – 14.04.2024**	**Saisonzeiten B** **23.12.2023 – 06.04.2024**
AMETHYST - Loft 1 (78m²) Mindestbelegung 2 Personen	€ 185,00	€ 215,00
GRANAT - Loft 2 (118m²) Mindestbelegung 2 Personen	€ 185,00	€ 215,00
BERGKRISTALL - Loft 3 (135m²) Mindestbelegung 4 Personen	€ 185,00	€ 215,00

- Frühstück inklusive — wird Ihnen als Frühstückskorb direkt zum Loft gebracht
- Jause am Nachmittag inklusive — zwischen 14:00 Uhr und 16:00 Uhr Snacks und Kuchen an der Cocktail Bar im ersten Stock (exklusive Getränke)
- **Mindestaufenthalt** — **7 Nächte** – ab Anreise 23.12.2023, 30.12.2023 und 06.01.2024, sowie zwischen 10.02.2024 und 02.03.2024
  4 Nächte – im übrigen Zeitraum
- Kurzreise (auf Anfrage) — Zuschlag € 15,00 pro Person und Nacht
- Ortstaxe — € 1,50 pro Person und Nacht (ab 15 Jahre)
- Abendessen — auf Anfrage gegen Aufpreis möglich
- Kinderermäßigung — nur gültig ab der Mindestbelegung
  0 – 3 Jahre FREI
  4 – 5,9 Jahre Euro 20,00 pro Kind und Nacht
  6 – 17,9 Jahre 50 % Ermäßigung
- tägliche Reinigung, Handtücher und Bettwäsche inklusive
- **Die Anreise ist ausschließlich mit der Gondelbahn über das Skigebiet Kaltenbach / Hochzillertal während der Betriebszeiten von 7:30 – 16:00 Uhr möglich**. Ihren PKW können Sie kostenlos im Parkhaus oder auf den Freiflächen parken. Benutzen Sie für den Koffertransport am besten den Aufzug im Sport Stock, von dort gibt es einen direkten Zugang zur Gondelbahn.
  Das Mountain View erreichen Sie direkt mit der roten Gondel (linke Bahn). Die Auffahrt mit der Gondel ist nur mit einem gültigen Skipass bzw. einer Berg- und Talfahrtkarte möglich.
- **Adresse zur Anreise – Check In:**
  Informationsbüro Hochzillertal in der Talstation links neben den Kassen, Postfeldstraße 7, 6272 Kaltenbach

AMETHYST – Appartement 1

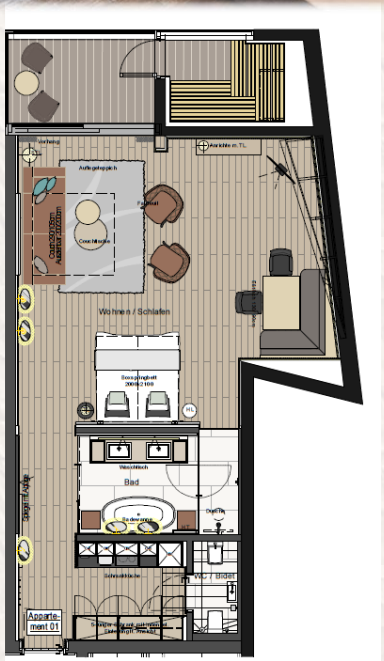

- 1 Doppelbett im gemütlichen Wohnbereich mit komfortabler Essecke
- moderne, vollwertige Küche mit Kühlschrank, Ceranfeld, Espresso-Maschine, Wasserkocher u.v.m.
- exklusives Badezimmer mit Erlebnisdusche, Badewanne, WC separat, Doppelwaschbecken, Fön
- Panorama-Sauna auf der Loggia mit Blick auf die Zillertaler Bergwelt
- SAT-TV mit Soundbar, W-LAN, Telefon, Safe, Panoramafenster
- Loggia mit Sitzbereich und Weitblick

GRANAT – Appartement 2

- 1 gemütliches Doppelzimmer mit Badezimmer, Erlebnisdusche, Doppelwaschbecken, WC separat
- 1 Doppelbett im großzügigen Wohn- und Essbereich mit eigenem Badezimmer, Erlebnisdusche, Badewanne, Doppelwaschbecken, WC separat
- moderne, vollwertige Küche mit Kühlschrank, Ceranfeld, Espresso-Maschine, Wasserkocher u.v.m.
- Panorama-Sauna auf der Loggia mit Blick auf die Zillertaler Bergwelt
- SAT-TV mit Soundbar, W-LAN, Telefon, Safe, Panoramafenster
- Lounge-Möbel auf der Terrasse mit Weitblick auf die Bergwelt

BERGKRISTALL – Appartement 3

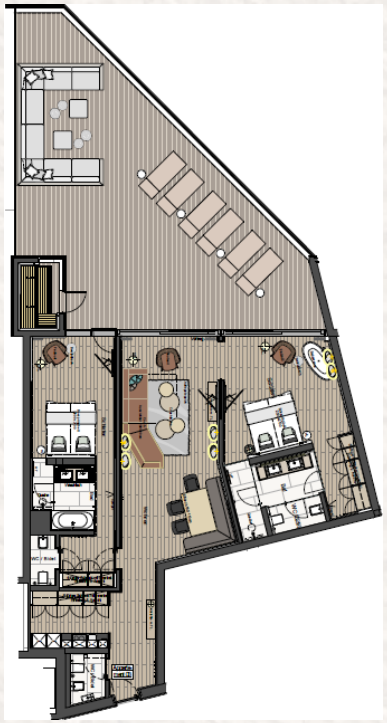

- 1 Doppelzimmer mit Badezimmer, Erlebnisdusche, Doppelwaschbecken Badewanne, WC separat, Fön
- 1 Doppelzimmer mit Badezimmer, Erlebnisdusche, Doppelwaschbecken, freistehende Panorama-Badewanne im Zimmer, WC separat, Fön
- großzügiger Wohn- und Essbereich
- moderne, vollwertige Küche mit Kühlschrank, Ceranfeld, Espresso-Maschine, Wasserkocher u.v.m.
- Panorama-Sauna auf der Loggia mit Weitblick auf die Zillertaler Bergwelt
- SAT-TV mit Soundbar, W-LAN, Telefon, Safe, Panoramafenster
- Lounge-Möbel auf der Terrasse

Buchungsbedingungen

- **Die Anreise ist ausschließlich mit der Gondelbahn über das Skigebiet Kaltenbach / Hochzillertal während der Betriebszeiten von 7:30 – 16:00 Uhr möglich.**
- Die Lofts stehen Ihnen am Anreisetag frühestens ab 14:00 Uhr zur Verfügung.
- Die Reservierung ist verbindlich sobald Sie eine schriftliche Reservierungsbestätigung von uns erhalten haben und eine Kaution in Höhe von 10% des Gesamtbetrages bei uns eingegangen ist. Die Restzahlung ist spätestens bei Anreise zu begleichen.
- Wir akzeptieren folgende Karten: Visa, Mastercard, Diners, V-Pay und EC-Karten.
- Es gilt das österreichische Recht, sowie die Beförderungsrichtlinien der österreichischen Seilbahnen, sowie die AGB'S der Bergbahn Hochzillertal und vom Reisebüro Hochzillertal. Die gesetzlichen Vorgaben sind einzuhalten. Gerichtsstand ist Zell am Ziller.
- Wir empfehlen bei jeder Reservierung eine Reiseversicherung abzuschließen.

- <u>Stornobedingungen</u>:
  Stornierungen sind nur schriftlich, nach Rückbestätigung unsererseits, gültig.
  Bis zu 28 Tage vor Urlaubsantritt fallen keine Stornokosten an.
  28 bis 7 Tage vor Urlaubsantritt stellen wir 50% des Gesamtpreises in Rechnung.
  Ab 6 Tage bzw. No-show verrechnen wir 80% Ihres gebuchten Aufenthaltes.

Anfragen und Reservierungen unter:

Reisebüro Hochzillertal GesmbH
Postfeldstraße 7
6272 Kaltenbach
Tel. +43 5283 2800
E-Mail: info@hochzillertal.com